

## Личный кабинет пациента<sup>1</sup>

В будущем планируется запуск нового электронного сервиса для пациентов – Личного кабинета, который должен объединить на одной площадке получение электронных услуг в сфере здравоохранения, обеспечить доступ пациента к своим медицинским документам и предоставить возможность электронного взаимодействия гражданина с учреждением.

В настоящее время в рамках развития сервиса «Личный кабинет пациента» на Едином портале государственных и муниципальных услуг, Минздравом России запущена услуга «Получение информации об оказанных медицинских услугах». Оказание данной услуги возможно в медицинских организациях, подключенных к сервису Минздрава России, и применяющих электронные медицинские карты.

По мере подключения медицинских организаций информация об оказанных медицинских услугах и электронные медицинские документы будут доступны для получения в личном кабинете гражданина на ЕПГУ.

Министерством здравоохранения Российской Федерации запланированы следующие возможности Личного кабинета:



### ***Запись на прием к врачу.***

Эта возможность Личного кабинета позволяет осуществлять поиск необходимой медицинской организации с учетом оказываемых услуг, профиля специалиста, просматривать расписания работы специалистов и кабинетов. Здесь же можно записаться на прием к врачу, а также записаться в лист ожидания. Также этим сервисом предусмотрены уведомления: СМС-рассылка с напоминанием даты и времени ближайшего приема, информирование о предстоящих услугах и их статусах по e-mail.

### ***Доступ к персональным данным.***

<sup>1</sup> В подготовке данного раздела были использованы материалы, предоставленные ГКУЗ ПК «Бюро медицинской статистики-информационно-аналитический центр»



специального справочника и необходимая доза (количество и мера), также предполагается, что лечащий врач будет самостоятельно выписывать рецепт прямо на приеме, который будет автоматически заноситься в ваш личный кабинет.

Дневник анализов позволяет фиксировать информацию о пройденных лабораторных исследованиях, где можно получать информацию о дате и время прохождения обследования, наименование видов анализов, а также возможность прикрепления и хранения результатов анализов в виде изображений (скан, фотография).

Дневник уровня сахара в крови создан для того чтобы человек, болеющий сахарным диабетом, вовремя обнаружил опасное ухудшение показателей своего здоровья и мог самостоятельно действовать, чтобы их улучшить. Кроме того, дневник будет доступен лечащему врачу, который может более точно корректировать методы лечения сахарного диабета.

Дневник массы тела будет позволять периодически фиксировать вес и отслеживать малейшие изменения. Такой сервис особенно необходим для людей с нарушением эндокринных функций, а также в случаях инфекционных заболеваний.

Дневник графических изображений позволит хранить результаты рентгеновских и иных обследований в формате изображений, которые можно при желании сохранить на компьютер, переслать по электронной почте или распечатать.



Рис. 12 Рис. 13 Возможный интерфейс дневников пациента на обновленном региональном медицинском портале

Стоит отметить, что в Пермском крае также планируется запускать обновленный региональный медицинский портал, который в перспективе будет содержать в себе функции Личного кабинета пациента. Обновленный Портал будет включать описанные выше функции, а также будет позволять не только записываться на прием к врачу, но и вызывать участкового врача на дом.



Рис. 14 Возможный интерфейс обновленного Портала

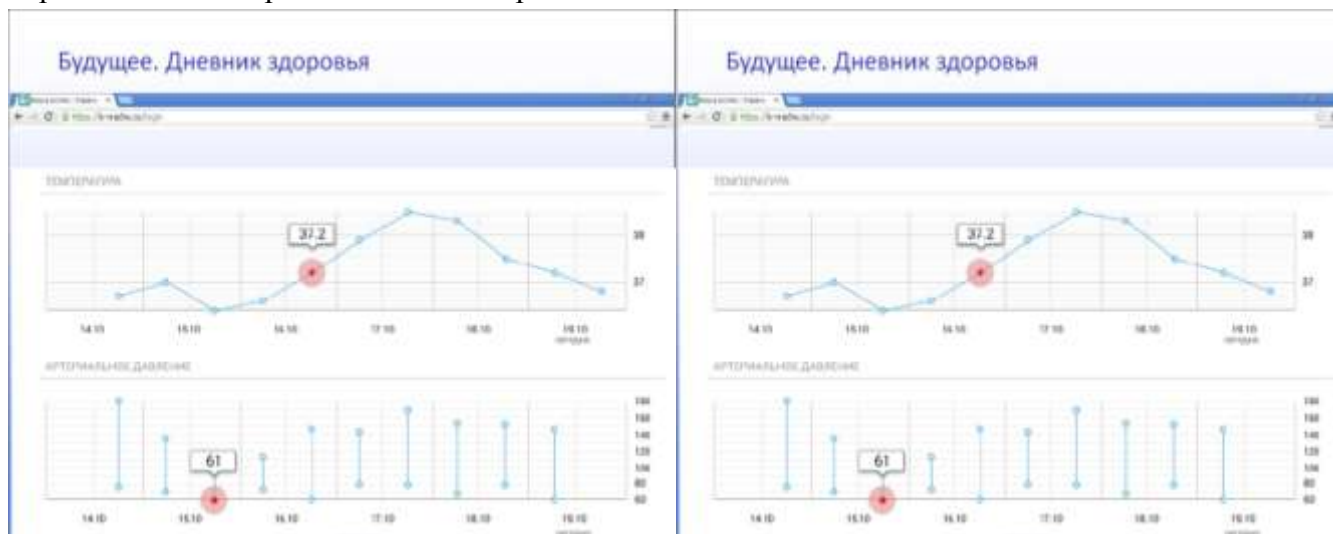

Рис. 15 Возможный интерфейс услуги вызова врача на дом

Также в настоящее время на территории Пермского края уже действуют электронные медицинские карты пациента. Благодаря формированию единой региональной электронной медицинской карты, врач из любой медицинской организации региона оперативно получает доступ к данным о состоянии здоровья пациента, может вносить, редактировать, анализировать и выводить на печать данные о случаях оказания медицинской помощи. ЭМК позволяет создавать протокол осмотра в режиме автозаполнения или с использованием заранее подготовленных текстовых шаблонов, что экономит время врача и позволяет больше уделять внимания пациенту. ЭМК обеспечивает связь между медицинскими организациями (МО). К примеру, врач поликлиники может направить пациента на последующие этапы лечения в любую МО региона. В ЭМК хранятся все документы, создаваемые в рамках случая лечения. Если необходимо, документ можно распечатать на бланке, утвержденном федеральным законодательством.

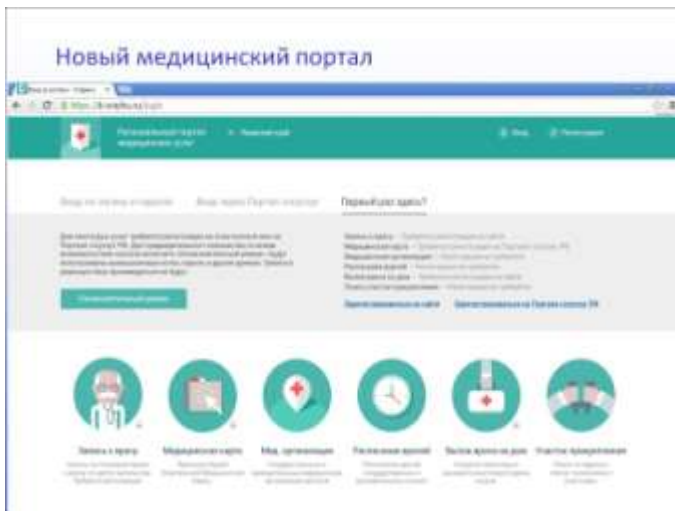

Рис. 16 Поиск медицинской организации на карте

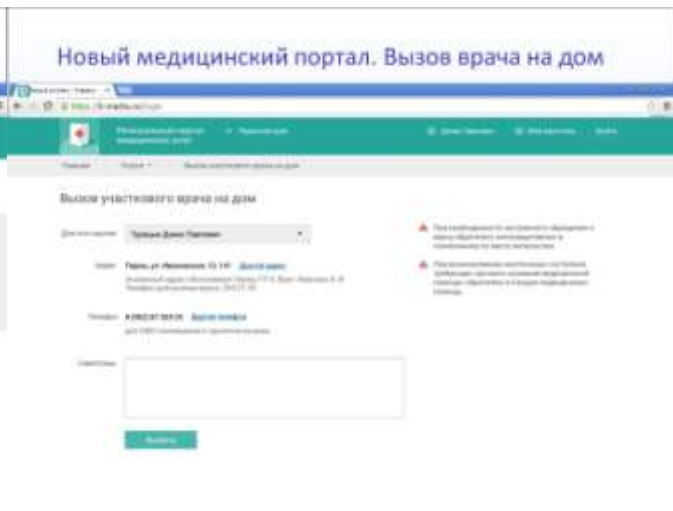
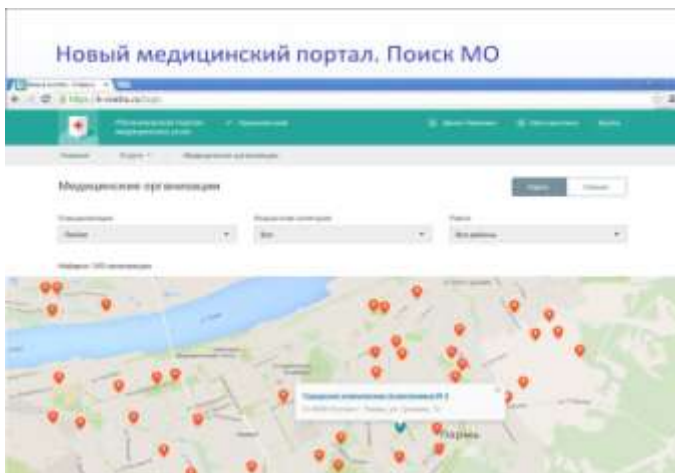
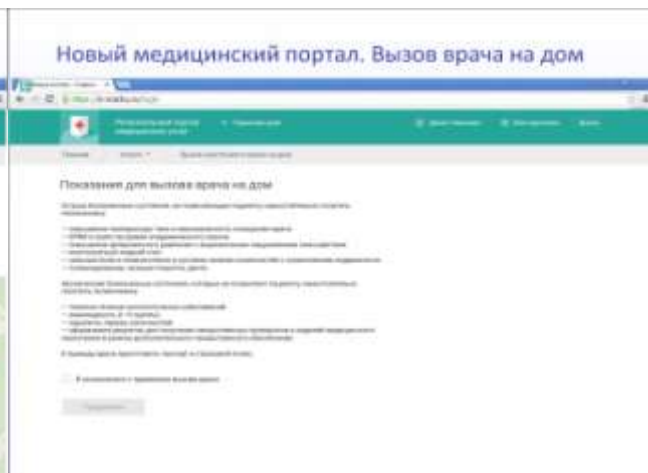

Рис. 17 Возможный интерфейс услуги вызова врача на дом